2024年_夏季休暇メンテナンススケジュール（学生向け）

※8/12はネットワークメンテナンスのため、全システムで断続的な運用となります

サービス停止
サービス縮退運用
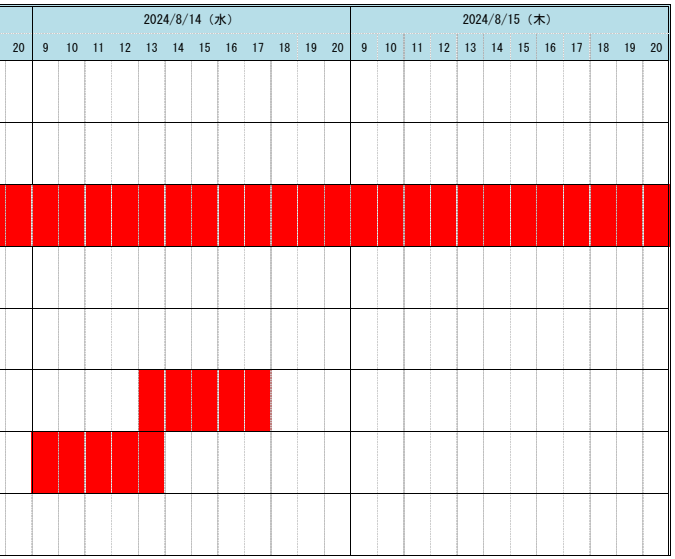
No	システム/サービス名		2024/8/12（月）	2024/8/13（火）	2024/8/14（水）	2024/8/15（木）
1	インターネット停止					
2	無線LAN					
3	教育用端末	情報演習室				
4	教務システム	履修・成績確認・履修登録など				
5	自動証明書発行機	P棟1階オフィス前				
6	図書館システム・蔵書検索（OPAC）	opac.lib.huhs.ac.jp				
7	就職支援システム	jobinfo.ofc.huhs.ac.jp				
8	eラーニングシステム（moodle）	elms.huhs.ac.jp