持込み PC からのプリンタ利用方法（Mac）

以下の手順で M 棟 4 階ラウンジ、G 棟 4 階西側ラウンジにあるプリンタ・複合機をネットワークプリンタとして利用できます。
（G 棟 4 階中央ラウンジでは Mac から出力できません）

1. 富士フィルムビジネスイノベーションの複合機ドライバーダウンロードサイトへアクセスします。

2. 「ApeosPort-VI C2271」を選択します。（PrintServerN03 ではありません）

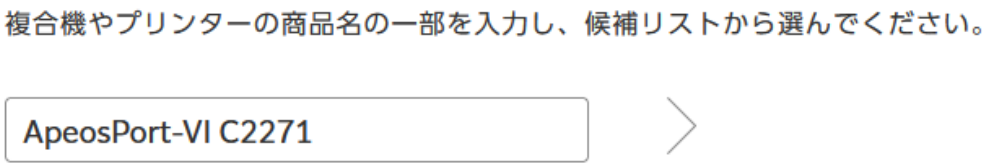

3. 「MacOS」を選びます。表示される MacOS のバージョンから、ご自身がご利用の OS と「プリンタードライバー」を選択します。

4. ドライバがいくつか表示されますが、「Mac OS X 用 PPD ファイルインストーラー」を選択します。（「Mac OS X 用プリンタードライバー」は、今回のドライバと異なりますの で、ダウンロードしないでください。）

5. 使用許諾条件をお読みいただき、同意していただければ「使用許諾条件に同意しダウンロード」を 押して、ファイルをダウンロードしてください。

6. ダウンロードしたファイルを開いてください。

7. インストーラーを開き、PKG ファイルをクリックして実行 します。

8. インストーラーが実行されますので、内容を確認して「続ける」をクリックします。 表示される内容を確認し、インストールウイザードに従ってインストールを実施します。

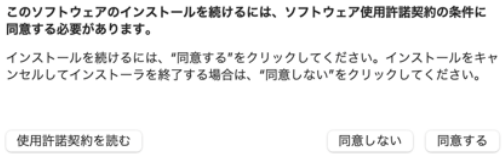

9. パスワードを求められた際には、管理者ユーザー名とパスワードを入力してください。

10. インストールが完了したら「閉じる」をクリックします。 インストールに利用したファイルやフォルダは削除していただいて結構です。

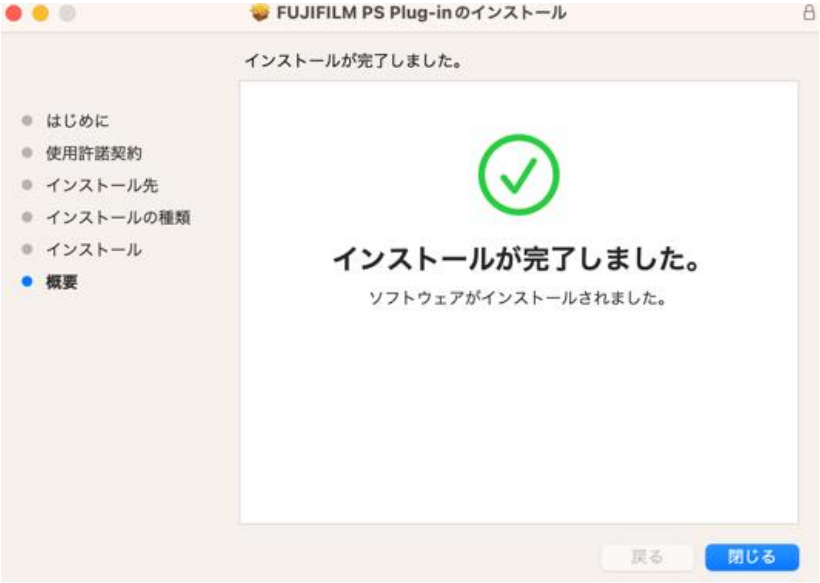

11. 「システム設定」を開きます。「プリンタとスキャナ」をクリックします。

12. 「プリンタ、スキャナ、またはファックスを追加」をクリックします。

13. プリンタの追加ウインドウが開きますので、上部の IP アイコンをクリックします。

14.　表示される内容を、次の通り選択／入力します。

項目	入力情報
アドレス	10.11.73.2　　もしくは　　10.11.73.3
プロトコル	LPD
キュー	G4M4Mac
名前	ラウンジ複合機

15.「ドライバ」の項目は「ソフトウェアを選択」を選択します。

16.　プリンタの一覧が表示されますので、上部のボックスへ今回利用する複合機の型番の一部「2271」 を入力します。表示された内容から、「FX ApeosPort-VI C2271 v3018.103 PS H2」を選択して「OK」をクリック します。

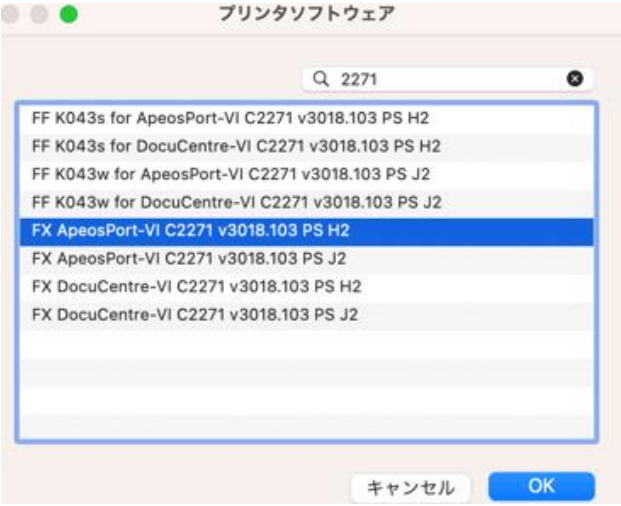

17.「インストール可能なオプション」が表示された際には、そのまま「続ける」をクリックします。

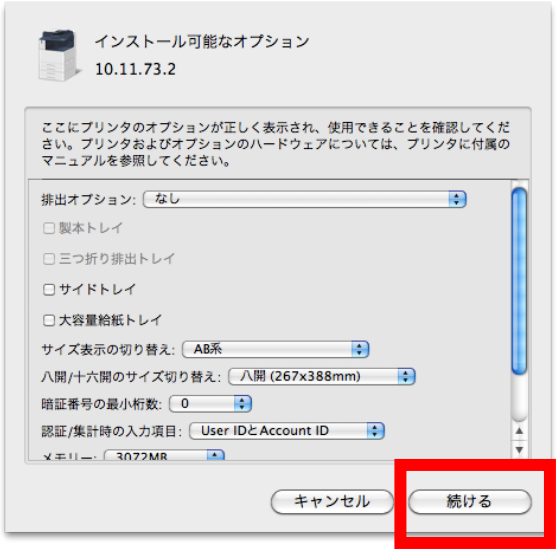

18.ユーザーの認証情報の設定を行います。 何らかのアプリケーションを起動し、ファイル＞プリントを表示します。

19.メニューのプリンタオプションから、「認証情報」を選択します。

20.「認証情報の設定」ボタンをクリックします。

21. 「認証情報の設定」が表示されますので、「UserID の 指定」のプルダウンから「ID を入力する」を選択します。

22. 「User ID」の項目に、アカウント通知書に記載されているユーザーID を入力し、「OK」をクリックします。

23. 印刷を実行します。 該当の複合機から出力できるかご確認ください。